Lou Cougiou du Bar sur Loup

Octobre 2022 - n° 258

RESTONS EN CONTACT !

Mairie Bar Sur Loup

mairiebarsurloup

www.lebarsurloup.fr, pour recevoir toutes nos infos par le biais de la newsletter

Agenda

Mercredi 5 : Réunion Commission Sport salle du conseil à 18h.

Mardi 11 : Marché des Rendez-vous du Loup square Seytre de 16h30 à 19h.

Samedi 15 : Marché Italien square Seytre de 8h à 17h.

Dimanche 30 : **Te Deum de la Franco Américaine de l'Amiral de Grasse du Bar** en l'église St Jacques le Majeur avec le choeur Cantifolia, à 10h30.

Lundi 31 : L'A.B.P fête Halloween aux Caves du Château à partir de 15h45.

Prévention Épisodes Cévenols

Sur l'arc méditerranéen, les pluies peuvent être particulièrement fortes et s'abattre de manière très violente. Face au risque inondation, il est indispensable de connaître les bons gestes.

Le climat du bassin méditerranéen est très particulier. Il est à la croisée des climats océanique, continental et désertique et est caractérisé par des épisodes extrêmes fréquents (vents violents, pluies intenses, sécheresses, canicules, etc.).
Parmi eux, les épisodes de type méditerranéen, aussi appelés cévenols. Ce sont des pluies intenses, montant de la Méditerranée (flux sud-nord), qui peuvent être bloquées par les Cévennes et le Massif central. Elles sont particulièrement dangereuses, provoquant des inondations souvent rapides (crues éclairs). Les phénomènes orageux à leur origine se produisent la plupart du temps en automne, quand l'atmosphère commence à se refroidir alors que la mer est encore chaude.

Notre commune a déjà connu par le passé des épisodes pluvieux de très forte intensité.

Face au risque Pluie-Inondation, il est indispensable de connaître les bons comportements :

- se tenir informé grâce aux sites de Vigicrues et de Météo-France ainsi que par le biais de la newsletter de la commune,
- ne pas prendre sa voiture, même pour aller chercher ses enfants à l'école : ceux-ci y sont en sécurité. Rappelons que moins de 30 cm d'eau suffisent pour emporter une voiture,
- rester chez soi et se soucier des personnes proches, voisins ou personnes vulnérables,
- **s'éloigner des cours d'eau et ne pas avoir la curiosité d'aller observer le Loup en crue,**
- se réfugier en hauteur et ne pas s'engager à pied ou en voiture dans un parking ou un passage souterrains,
- avoir toujours chez soi un kit de sécurité

C'est en respectant ces consignes que vous veillerez à votre sécurité et à celle de vos proches. Restez vigilants !

Actualités Communales

Bibliothèque

Fermeture pour informatisation :
La bibliothèque est fermée depuis le lundi 26 septembre jusqu'au samedi 8 octobre inclus. Réouverture le mercredi 12 octobre.
Nouveauté :
A partir du mardi 18 octobre, de nouveaux créneaux d'ouverture vous sont proposés : le mardi et le jeudi de 16h à 18h. Votre bibliothèque reste également ouverte le mercredi de 8h30 à 12h30 et de 13h30 à 17h, ainsi que le samedi de 9h à 12h30.
Informatisation de la bibliothèque :
Pensez à fournir vos formulaires d'inscription (majeur et mineur) accompagnés des justificatifs demandés.
Ces formulaires sont disponibles à l'accueil de la mairie, en ligne sur le site de la mairie (onglet services municipaux) ou bien directement à la bibliothèque.

Commission Sport

La commission sport et Patrice Pellegini, adjoint aux sports, vous invitent à une réunion le mercredi 5 octobre à 18h, salle du conseil en mairie
Le but de cette réunion est de convier les associations sportives et toutes les personnes intéressées par la pratique d'un sport afin, qu'ensemble, nous puissions réfléchir sur de nouveaux projets sportifs, des manifestations grand public, tout ce qui permettra de se retrouver autour de la pratique sportive. Si ce projet vous interpelle, vous êtes chaleureusement conviés à cette réunion conviviale.

Sécurité

Des travaux importants sont en cours à l'emplacement de l'ancienne trésorerie et ce chantier mérite que nous mettions tout en œuvre pour assurer la sécurité des riverains.
C'est donc, en toute logique, que les escaliers permettant de relier le chemin des Pierres et la RD 2210 ont été fermés.
Les riverains qui avaient l'habitude d'emprunter ces marches pour rejoindre l'avenue Amiral de Grasse vont désormais devoir passer par le centre village afin, par exemple, de rejoindre l'arrêt de bus «La Fontaine» situé en bas de la rue de la Salpêtrière. Certes, cela va rallonger de quelques minutes le trajet des collégiens pour rejoindre leur arrêt mais nous n'avons pas d'autre solution sécurisante à vous proposer.
Nous sommes conscients des désagréments occasionnés et nous comptons sur la compréhension de tous.

Vie Village

Mamie et Papy Trafic

Pour sécuriser les abords du groupe scolaire.
La commune est toujours à la recherche d'une mamie ou d'un papy trafic pour la sécurisation des entrées et sorties d'écoles du Groupe Scolaire Amiral de Grasse.
En pratique :
Le recrutement (temps de travail non complet) est ouvert aux retraités résidant sur la commune : disponibles les jours scolaires : lundi, mardi, jeudi et vendredi pendant les périodes scolaires de septembre à juin et aux horaires d'entrée/sortie de classe : le matin de 8h à 8h45 et l'après-midi de 16h15 à 16h45.
Le ou les candidats retenus bénéficieront d'une rémunération au SMIC horaire en vigueur. La prise de poste se fera dès que possible. L'agent sera placé sous l'autorité directe du chef de la police municipale.
Pour devenir Mamie ou Papy Trafic :
Être retraité(e), habiter la commune ou une commune très proche et être présent(e) pendant le temps scolaire, aux horaires ci-dessus. Être autorisé(e) par sa caisse de retraite complémentaire et par son médecin, en fournissant un certificat médical d'aptitude aux fonctions de mamie et papy trafic. Tolérer la station debout durant la mission. Avoir le sens du service public.
Pour proposer votre candidature, adressez lettre de motivation et CV à l'attention de Monsieur le Maire, par courrier : Hôtel de Ville, place de la Tour, 06620 Le Bar sur Loup ou par email : accueil@lebarsurloup.fr.

Nouveaux Arrivants

Chaque année, les élus vont à la rencontre des nouveaux arrivants de la commune. Cette cérémonie d'accueil permet de présenter Le Bar sur Loup, ses différents services municipaux, sa vie associative et d'établir un contact avec les élus et les services.
Conçue comme un moment de rencontre et d'échange, la cérémonie invite les nouveaux venus à partager l'histoire de la ville, ses projets mais aussi sa vie culturelle, sportive, économique…Une visite historique du village précédera un apéritif convivial.

Pour l'année 2022,
l'Accueil des Nouveaux Arrivants est fixé au
samedi 26 novembre à 10h en mairie.

Pour vous inscrire à ce temps de rencontre, faites-vous connaître auprès de l'accueil de la mairie au 04 92 60 35 70 ou par mail à accueil@lebarsurloup.fr.

Démarchage abusif

Nous vous appelons à la plus grande prudence : des démarchages téléphoniques ont lieu sur la commune ces jours-ci prétendant des vérifications de compteurs à votre domicile
Il s'agit d'une arnaque : au téléphone ou sur le pas de votre porte, ne donnez jamais suite, ne signez aucun document et ne divulguez jamais vos données personnelles !
Pour toute tentative d'arnaque, Enedis appelle les consommateurs à l'en informer au numéro 09 70 83 19 70, ou à alerter la Direction générale de la concurrence, de la consommation et de la répression des fraudes (DGCCRF) du Ministère de l'Économie.
De façon générale, soyez très prudents en cas de démarchage téléphonique, n'acceptez jamais de rendez-vous et en cas de doute, contactez le service de la police municipale au 04 92 60 35 70.

Jumelage

Le concert occitan du 20 août dernier organisé par l'association Le Flambé fut un réel succès. Les barois se sont bien impliqués pour le repas partagé et les musiciens avec des airs provençaux, piémontais et occitans ont ravi les danseurs.
Cette musique traditionnelle qui a eu son succès au Bar sur Loup ne demande qu'à revivre. C'était donc l'ouverture du futur jumelage avec le village piémontais de Monterrosso Grana où un hameau de ce village cultivait et enseignait la langue provençale. Nous attendons prochainement la rencontre avec la municipalité de Monterrosso, ici, sur la commune.
Ainsi nous pourrons, au fil de cette relation amicale, développer cette identité provençale dans le langage, le folklore, la musique, la gastronomie, bref toute la culture occitane que nous avons en commun.
Nous souhaitons sincèrement que l'année prochaine cette même soirée se fasse avec une des autres cultures présentes au Bar sur Loup depuis de nombreuses années : communauté calabraise, d'Ombrie, nord-africaine, anglo-saxonne, etc.

Enquête Mobilité

De septembre 2022 à mars 2023, une grande enquête a lieu pour recenser vos pratiques de déplacements sur le territoire. La réalisation de cette enquête a été confiée au prestataire ALYCE
L'enquête fournira une base de données actualisée, fiable et complète de vos habitudes, besoins et attentes en matière de déplacements. Des informations indispensables pour améliorer les transports publics, l'accès aux modes actifs, la circulation, le stationnement…
Répondre à l'enquête permettra d'obtenir une photographie précise de vos comportements quotidiens de mobilité et de leur évolution dans le temps. Plus de 20 800 personnes seront interrogées.
Des enquêteurs du bureau d'études ALYCE vous contactent pour prendre rendez-vous, soit en se rendant à votre domicile, soit par téléphone. Au moment de sa visite, l'enquêteur est tenu de présenter sa carte professionnelle.
Un questionnaire administré en face-à-face à votre domicile ou par téléphone permet de décrire vos déplacements quotidiens pour avoir une idée précise de votre utilisation des différents modes (bus, voiture, train, tram, vélo, marche, moto et même trottinette).
Vous serez aussi amenés à donner votre avis sur les moyens de transport existants sur le territoire.
Tous les trajets, modes et motifs de déplacements de tous les membres de votre ménage âgés de plus de 5 ans, un jour de semaine, sont recensés.
Simultanément à cette enquête, certaines personnes volontaires de plus de 15 ans peuvent décrire leurs déplacements du week-end lors d'une enquête téléphonique. Elles sont également invitées à s'exprimer via un questionnaire en ligne sur leur usage des modes actifs (marche, vélo, trottinette…).
Votre témoignage, intéressant d'un point de vue purement statistique, permettra d'avoir une connaissance plus fine des besoins en mobilité sur le territoire dans l'objectif d'aboutir à des actions concrètes.

https://enquete-mobilite-cote-azur-est-var.fr/

Vous avez reçu le mois dernier la nouvelle plaquette «Assos d'Ici». Une erreur de mise en page s'est produite lors de sa rédaction et l'association Hamsa Shanti n'y apparaît pas. Nous adressons toutes nos excuses à Mme Faye Villalba pour cet oubli qui n'aurait pas dû se produire.

Hamsa Shanti

L'association baroise Hamsa Shanti donne des cours de yoga, deux fois par semaine, dans la salle associative La Passerelle.
Faye Villalba, professeur de yoga dans la région depuis plus de 15 ans, sera heureuse de vous accueillir pour pratiquer ensemble.
Son style de yoga est adapté aux femmes et aux hommes de tous niveaux et même aux débutants.
Il apporte souplesse et équilibre au corps et à l'esprit, ainsi qu'une connaissance des principes naturels de la gravité et de la respiration. Faye vous accompagnera pour aborder ensemble et progressivement ces postures millénaires, sans forcer, mais en cherchant plutôt un soutien intérieur à travers notre squelette et en partant de notre appuie au sol. Cela permettra un véritable lâcher prise, en abandonnant nos idées préconçues et en dépassant nos peurs intériorisées.
Sa philosophie: le yoga ne doit pas être pratiqué pour contrôler le corps. Bien au contraire, il doit lui donner la liberté. Toute la liberté dont il a besoin !
Pour plus d'information, vous pouvez prendre contact avec Faye, au 06 85 25 80 61
Vous pouvez aussi réserver votre place pour un essai gratuit et faire cette expérience par vous-même.

Promo Danse

La Danse au Bar sur Loup !

Cette année la section Danse a ouvert ses portes au Bar sur Loup à la Maison des Associations, la Passerelle ….
N'hésitez pas à nous rejoindre, il y a encore de la place, une équipe pédagogique qualifiée et à l'écoute est prête à vous accueillir.
Pour toutes celles et ceux que nous n'avons pas rencontrés au Forum des Associations, téléphonez-nous, nous verrons ensemble les cours qui vous conviennent le mieux ! Contactez le 06 34 44 20 54.

Besoin d'un AESH

L'école du Bar sur Loup a besoin en urgence d'une personne possédant la qualification d'Accompagnant d'Élèves en Situation de Handicap

La Direction des Services Départementaux de l'Éducation Nationale des Alpes-Maritimes recrute des AESH, Accompagnants d'Élèves en Situation de Handicap. Les postes sont à pourvoir dans les écoles maternelles, élémentaires, collèges et lycées des Alpes-Maritimes.
Type de contrat : contrat AESH de droit public, statut de contractuel de l'Éducation Nationale, CDD de 3 ans renouvelable, contrat à temps incomplet.
Conditions : être titulaire d'un diplôme professionnel d'aide à la personne ou être titulaire d'un diplôme niveau IV à minima ou justifier d'au moins 9 mois d'expérience professionnelle dans le domaine de l'accompagnement des personnes en situation de handicap.
Pour candidater, il convient de faire parvenir : un C.V. indiquant votre adresse électronique ainsi que vos coordonnées, une lettre de motivation, la copie de vos diplômes, une copie de votre contrat de travail, si vous avez exercé une activité professionnelle dans le domaine de l'accompagnement des personnes en situation de handicap.

Vous pouvez envoyer votre candidature à l'adresse suivante : recrutement.aesh06@ac-nice.fr

C.C.A.S.

En collaboration avec l'A.S.E.P.T. (Association de Santé d'Éducation et de Prévention sur les Territoires) le Centre Communal d'Action Social organise pour l'année 2022/2023 divers ateliers gratuits pour nos seniors.
Le 1er Atelier " Bien-être par la Sophrologie" aura lieu tous les lundis au dojo de la Passerelle à partir du 3 octobre de 10h30 à 12h et se terminera le 28 novembre.
Les places étant limitées l'inscription est obligatoire auprès du C.C.A.S. en appelant le 04 92 60 35 70.

Vie Associative

Athlétic Phillippides

Du nouveau à l' Athlétic Philippidès

C'est dans la chapelle de la maison de associations La Passerelle qu'ont lieu les entraînements en renfort musculaire le jeudi soir à 18h30, certainement le seul Club en France à s'entrainer dans un lieu aussi mythique, un patrimoine local entièrement restauré en salle des associations !
Le «Kid's Philippidès» :
C'est une nouvelle aventure qui séduira nos enfants. Cette nouvelle activité sportive est fondée sur les bases de l'athlétisme, avec des entraînements de nos 2 coachs et surtout de Thierry notre super entraîneur. Elle sera adaptée à chacun d'entre eux avec un programme fait sur mesure pour le bien-être sportif et la santé. Pass'Sport : pour l'adhésion nous mettons en service l'option Pass'Sport pour les familles bénéficiaires réduisant le coût de 50% de l'adhésion de 6 ans à 30 ans. Et pourquoi pas vous ! Entraînement à partir de 15 ans et adultes à 18h30 le mardi et le jeudi et le samedi matin à partir 8h30. Enfant: le mercredi à 16h15 au stade à coté des cours de tennis
infos : www.athleticphilippides.com -fabienne.lacombe@free.fr-06 28 23 77 04

L'Essence des Sens

Nouveau au Bar sur Loup :

Sabine Ricaud, Instructor Pilâtes et Professeur de danse Classique diplômée d'État vous accueille à la Passerelle pour des activités sportives et de bien-être :
- lundi de 10h à 11h : réveil musculaire et de 11h à 12h pour du stretching
- mardi de 9h à 10h : pilâtes
- jeudi de 8h30 à 10h : renforcement musculaire, stretching, respiration et de 10h à 11h pour du pilâtes petit matériel
- vendredi de 9h à 10h : pilâtes

Pour tous renseignements, vous pouvez contacter le 06 50 72 46 02.

Vie Associative

Les Aubarnencs

Voici le programme d'octobre pour le Club des Aubarnencs.

Lundi 3 : atelier de sophrologie à La Passerelle. N'oubliez pas de vous inscrire auprès de Marie-Jo Lain au 06 15 24 77 07 ou Yvette Alibelli au 06 10 45 46 49.

Jeudi 6 : Belote et loto aux Caves du Château suivi, à 16h30, de l'assemblée générale du Club avec élection du bureau.

Jeudi 13 : Sortie en autocar pour la visite de 2 villages typiques, Dolcedo bourg médiéval et Valloria aux 180 portes peintes et décorées par des artistes contemporains. S'inscrire auprès de Marie-Jo Lain au 06 15 24 77 07 ou Yvette Alibelli au 06 10 45 46 49. Les détails du voyage et les horaires de départ vous seront communiqués ultérieurement.

Jeudi 20 : loto payant aux Caves du Château

Jeudi 27 : belote et loto aux Caves du Château, suivi de la célébration des anniversaires des mois de septembre et d'octobre.

Aux Rendez-vous du Loup

Le samedi 1er octobre de 10 à 12 Loic vous propose la découverte du Yi Ling et le samedi 22 de 10h à 11h30 Arielle vous initie au Ji Qong. Renseignements et inscriptions auprès de Christelle au 06 63 53 33 56. Pour connaitre le programme complet du mois venez visiter notre site www.auxrendezvousduloup.com

Le vendredi 7 notre Café associatif l'Albarnum vous invite pour un repas partagé suivi d'une soirée jeux à partir de 19h. Retrouvez notre collection de bières sans alcool et bien d'autres boissons tous les vendredis de 19h à 21h autour d'un jeu de société, d'un débat ou d'une animation musicale. Vous pourrez en profiter pour repartir avec un livre déniché dans notre boite à livre. Programme complet de nos soirées sur notre site.

Le Mardi 11 nos producteurs et artisans vous attendent à partir de 16h30 sur le square Seytre pour notre Marché local. Venez partager un joli moment de convivialité au cœur de notre village.

Franco-Américaine de l'Amiral de Grasse du Bar

L'Association Franco Américaine de l'Amiral de Grasse du Bar vous invite à commémorer le tricentenaire de l'Amiral de Grasse, dimanche 30 octobre 2022 :

- 10h15 : Temps de Recueillement devant la statue de l'Amiral, place de la Tour.

- 10h30 : Messe Solennelle en l'Église St Jacques le Majeur du Bar sur Loup, le Te Deum de Mozart sera interprété par le Chœur Cantifolia sous la direction de Jacques Maes.

- 11h30 : Évocation de la vie de l'Amiral de Grasse par Passerel Compagnie aux Caves du Château, suivi du cocktail offert par l'association.

Renseignements au 06 09 96 50 00.

Les Petits Loups Maraîchers

RUBRIQUE JARDIN par
Les Petits Loups Maraîchers & e-Maraîchage

DE L'OPTIMISME NAÎT L'ENVIE D'AGIR ET DE CHANGER LES CHOSES

L'aquaponie

Dès l'**an 1000**, certaines civilisations comme les **Mayas** cultivaient des plantes **les pieds dans l'eau** avec, comme fertilisant, des **déjections de poissons**.

Cette création ingénieuse est encore utilisée aujourd'hui sous le nom d'**aquaponie** :

- des **poissons** (truites, poissons rouges...) sont élevés dans des bassins ;

- des tuyaux amènent **l'eau** avec les excréments des poissons dans d'autres bacs où des **plantes poussent** en puisant **les nutriments** dont elles ont besoin.

Il faut s'en occuper au moins **une fois par semaine** : nourrir les poissons, vérifier les paramètres de l'eau (pH, nitrates...) et enfin, vérifier que les **fruits et légumes** sont bien mûrs… avant de les **déguster** !

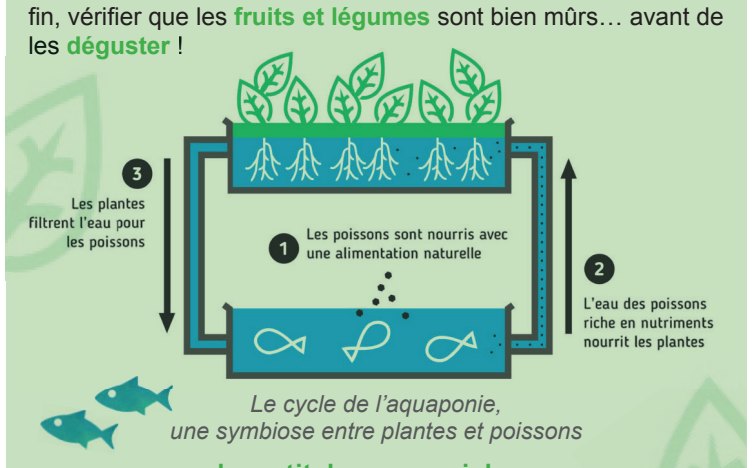

Le cycle de l'aquaponie, une symbiose entre plantes et poissons

www.lespetitsloupsmaraichers.com

Et toujours, tous les mardis, les livraisons de nos producteurs locaux. Pour commander, connectez vous sur https://www.local.direct/les-rendez-vous-du-loup ou rendez-vous sur notre site.

Le prochain Troc-Gratiferia consacré à la préparation des fêtes de fin d'année se tiendra en novembre.

Le S.E.L. notre système d'échange local est toujours actif et l'Espace partagé de Co-working vous est toujours ouvert si vous avez envie de travailler en toute convivialité au sein du local de notre association.

Pour plus d'informations : info@auxrendezvousduloup.com ou www.auxrendezvousduloup.com

NUMÉROS UTILES

Mairie, place de la Tour, 06620 Le Bar sur Loup
Tél : 04 92 60 35 70 - Fax : 04 93 42 93 64
Jours et heures d'ouverture :
du lundi au vendredi de 8:30 à 12:30 et de 13:30 à 16:30
(fermé le mercredi après-midi et le vendredi -après-midi)

Site internet : www.lebarsurloup.fr
Mail : accueil@lebarsurloup.fr

Police Municipale	04 92 60 35 76
Portable Police Municipale	06 80 36 24 78
A.S.V.P.	06 11 30 30 49
Gendarmerie	04 93 42 40 06
France Services : prise de rendez-vous au	06 38 25 32 56
École Maternelle	04 93 42 90 31
École Élémentaire	04 93 42 90 65
Garderie	06 79 35 16 26
Crèche Élise et Célestin	04 93 70 63 21
Relais Assistante Maternelles Itinérant	04 97 18 70 82
Centre des Finances Publiques d'Antibes	04 97 15 54 00
Hydropolis	04 83 88 16 70
Les Orangers Maison de Retraite	04 93 40 68 00
La Poste Courrier	3631
Relais Postal au Tabac Presse L'Encrier	04 93 42 39 60
Pompiers	18
SAMU (Nice)	15
Presbytère Catholique	04 93 42 70 11
Presbytère Protestant	04 93 36 40 42
CASA	
Envibus	0 800 202 244
Déchetterie Valbonne	04 92 28 50 41
Déchetterie Roquefort les Pins	04 92 60 03 78
Envinet (Encombrants)	04 92 19 75 00
Univalom	0 800 229 217
SERVICES DE SANTÉ	
Dr Bouziane-Rahmani Médecin	04 93 42 56 22
Dr Lemaitre Médecin	04 93 42 90 43
Dr Marty Médecin	04 93 42 55 51
Cabinet Dentaire :	
Dr Charlotte Guimont Pereyron et Dr Eva Pereyron	04 93 42 58 32
Dr Sarabian Pharmacie	04 93 42 41 02
Cabinet Bernhard - Chabrol - Torrielli Infirmiers à domicile	04 93 09 44 33
M. Deram Infirmier à domicile	07 93 09 35 16
Mme Bernhard Infirmière à domicile	06 28 35 29 68
Mme Laurence Maquin Infirmière libérale	06 51 57 24 75
M. Tony Boisserpe Kinésithèrapeuthe	04 93 42 46 96
M. Tony Boisserpe Ostéopathe	06 16 10 12 80
Mme Tretener Pédicure Podologue	04 93 42 71 13
UNISAD ESA	07 55 65 54 22
Mme Olivia Chatron-Colliet Ostéopathe	06 75 49 11 93
SOINS - BIEN-ETRE	
Alter Ego Coaching Frédérique Pouzol	06 71 01 38 26
Véronique Bitsch-Marti, thérapeute en sophro-analyse	06 22 41 10 38
Britt-Joire Sophrologue	06 04 46 24 10
M. Ridel Virgil Praticien en Hypnose Éricksonienne	07 81 87 13 91
Institut Cil'ongle Passion	06 18 92 19 00
Institut de beauté, Mme Chatron-Colliet	06 30 80 41 96
Mme Chatron-Colliet Naturopathe	06 30 80 41 96
Emma, Coiffeuse à domicile	06 63 60 70 32
Massage «Dans ma bulle» Rebecca Amavet	06 62 04 82 44
L'Onglerie du Loup	07 83 93 57 28
Marina Beauté	06 65 57 97 38
GARAGE	
M. Trastour Garage Barois	04 93 42 42 20
COMMERCES	
Épicerie Barbieux	04 93 42 41 04
Dépôt de pain «La Tour des Délices»	04 83 05 57 85
Tabac Presse «L'Encrier»	04 93 42 39 60
Supérette Proxi	04 93 42 39 60
Coiffure Lovely	04 93 42 47 89
Boulangerie «Panecasanu Corsu»	06 59 26 11 61
Traiteur «Les Plats de Marjolaine»	06 30 69 89 94
ART - ARTISANAT	
Ferronnerie d'Art du Loup	04 93 42 21 39
Märta Wydler Artiste-peintre	06 65 15 63 47
Joséphine Piffaretti Céramiste	06 11 02 13 85
Olivia Paré Photographe	06 24 71 02 91
Sissi Photographe	06 89 13 22 18
SERVICES et DIVERS	
Taxi Guillen	06 08 23 36 62
Mme Barbier Médiation Sociale et Successorale	06 63 66 62 78
Pierre L'Haridon Multi-Services	06 62 45 65 24
RII Services Yves Falchetti	06 62 77 55 79
Concept Informatique	06 29 66 59 10
Les Jardins St Clément	06 68 37 82 71
Molineri Paysage	06 77 82 26 09
Alu Provence	04 93 09 84 25
JLSC Compostite (Piscine, Agencement intérieur, peintures)	07 69 30 18 99
Bechetti Électricité	06 15 29 15 83
Hélios Électricité	06 59 01 79 31
Électricité Adrien Ribero	06 25 24 20 99
Verducci Électricité et Carrelages	04 93 09 44 71
D'Ar et Peintures	06 21 20 35 86
Solaire installateur agréé	04 93 42 46 15
Fenêtres et Design (Menuiserie Alu/PVC-Volet-Véranda-Store-Miroiterie)	06 74 59 69 55
Entreprise Armand Saladino Artisan Maçon	06 07 76 11 64
Renaud Candelli Artisan Plombier	06 20 30 34 95
GD Mesures et Test GéomètreTopographe	06 63 38 54 70
MTaPlanet Produits de Nettoyage Bio	06 88 38 63 40
Yana Kossinkaya Conseillère en immobilier	06 21 56 08 27
LACAconseils Thomas et Sandra Lacassagne	06 74 07 40 34
Kogayon Meubles	07 77 73 21 38
RESTAURATION - BAR	
L'École des Filles	04 93 09 40 20
Le Michelangelo	09 51 74 13 86
Les Jasmins Pension et Restaurant	04 93 60 42 05
Pizzéria La Famiglia	09 81 63 53 72
Bar Le Donjon	04 93 77 98 99
HÉBERGEMENTS	
Camping des Gorges du Loup	04 93 42 45 06
Hôtel Particulier des Jasmins (Pension et Restaurant)	04 93 60 42 05
Autres hébergements sur le site www.lebarsurloup.fr	
LOISIRS	
Fun Kart	04 93 42 48 08
Randonature06 Pierre Rivier	06 62 43 87 03
Résolution Sport Bernard Dar	06 18 09 87 62
Coach diplômé pilates, seniors Corinne Valsaque	06 03 85 45 20
Yoga avec Faye Villalba	06 85 25 80 61

Bulletin d'Informations Municipales - Tel : 04 92 60 35 70 - Site web : www.lebarsurloup.fr
Directeur de Publication : Le Maire, François Wyszkowski
N° ISSN : 1296-9400 Dépôt légal effectué le 1er octobre 2022
Tirage 1600 exemplaires - Publication gratuite - Imprimeur : Suissa Imprimerie - Distribution : Prospekto